

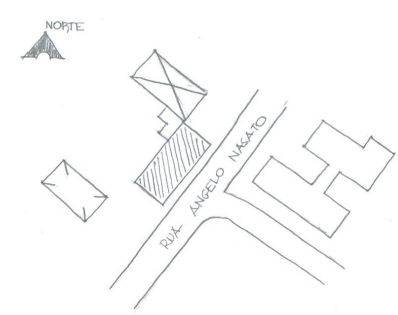

**INVENTÁRIO DO PATRIMÔNIO CULTURAL DE SANTA CATARINA**  
**GOVERNO DO ESTADO DE SANTA CATARINA**  
 FUNDAÇÃO CATARINENSE DE CULTURA – Diretoria de Patrimônio Cultural



1. MUNICÍPIO: Laurentino DENOMINAÇÃO: Casa da Família Nasato ENDEREÇO: Rua: Ângelo Nasato, nº 288 URBANO ( x )      RURAL ( )						2.
4. ENTORNO: HOMOGÊNEO DE ÉPOCA ( )      OBS.: HETEROGÊNEO ( x ) DESCARACTERIZADO ( )						3. TIPOLOGIA: Arquitetura Civil Privada
6. FACHADA PRINCIPAL:      DATAÇÃO: 1956 MATERIAL PREDOMINANTE: alvenaria						5. USO ATUAL: Residência ocupada DESOCUPADO ( )      RUÍNA ( )
7. Nº DE PAVIMENTOS 02 PORÃO ( ) SÓTÃO ( ) OUTROS ( )						9. ESTRUTURA: Tem todas as fundações feitas de pedra. As paredes são de tijolos maciços e as paredes internas de madeira canela.
Aber. Verga.	RETA	A. ABAT.	A. PLENO	A. OGIVAL	OUTROS	
JANELA	x					
PORTA	x					
8. COBERTURA: Nº DE ÁGUAS: 02 COM BEIRAL ( ) COM PLATIBANDA ( x )			Telha CANAL Telha FRANCESA Telha de ZINCO Plana Germânica			
10. OUTROS ELEMENTOS EXTERNOS:						11. SITUAÇÃO 
12. OBSERVAÇÕES:						
13. FOTO:						14. IMPLANTAÇÃO:



15. TRATAMENTO DA ÁREA EXTERNA:  
Paisagismo

DATA: setembro/2006  
16. PESQUISADOR: AMAVI

17. DENOMINAÇÃO:

Residência da Família Nasato

18. DADOS HISTÓRICOS:

A casa foi construída para a fabricação de vinho e para a moradia do casal com os 14 filhos. Localiza-se no centro da cidade, facilitando o acesso para os vendedores de uva e compradores de vinho.

FONTE:

19. PROPRIETÁRIO: Pedro Nasato Filho

ENDEREÇO: Rua: Ângelo Nasato, nº 288

20. COMPART.	PISO	PAREDE	FORRO	COMPARTIM.	PISO	PAREDE	FORRO
21. PORTAS:	MATERIAL	BANDEIRAS	JANELAS:	MATERIAL	BANDEIRAS	OUTROS VÃOS:	
externas	madeira/vidro		externas	madeira/vidro			
internas	madeira						
22. ESCADAS:	DEGRAU	GUARD.CORP.	CORRIMÃO	23. MOBILIÁRIO SIGNIFICATIVO:			
externa	alvenaria	metálico	metálico				

24. PLANTAS

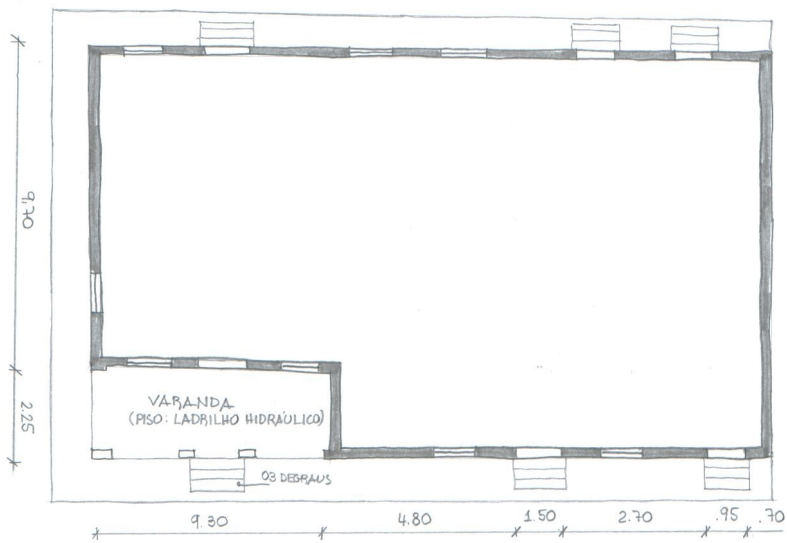

25. OBSERVAÇÕES

26. ÁREA DO TERRENO:

27. ÁREA DA CONSTRUÇÃO:

DATA: setembro/2006

28. PESQUISADOR: AMAVI